



CAMPO FELICE - OVINDOLI 17-22 MARZO 2025

COMITATO REGIONALE
ABRUZZESE



sci e snow agonistico nella
REGIONE dei PARCHI



FEDERAZIONE ITALIANA
SPORT INVERNALI

COMITATO REGIONALE LAZIO E SARDEGNA



CAMPIONATI ITALIANI CHILDREN SCI ALPINO

Con il patrocinio e sostegno di:



Le società sportive: Sci Club Livata AD, ASD Sci Club MM Crew Sci Orsello Magnola SSD a r.l., Sci Club Snowside Team ASD, Sci Club Terminillo ASD, Sci Club Ovindoli, Sci Club 2000 Ovindoli, Sci Club Ovindoli Extreme, Sci Club Eur e Sci Club Campo Felice in collaborazione con i Comuni di Ovindoli, Rocca di Cambio e Rocca di Mezzo, la FISJ - Federazione Italiana Sport Invernali, i Comitati Regionali Fisi Abruzzese (CAB) e Lazio e Sardegna (CLS), la Campo Felice Srl, la Monte Magnola Impianti Srl e la Le Rocche Grandi Eventi SSD a r.l. organizzano dal 17 al 22 Marzo 2025, presso le stazioni sciistiche di Campo Felice e Ovindoli Monte Magnola, i Campionati Italiani Children di Sci Alpino.

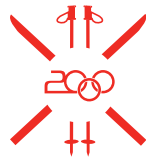

PROGRAMMA

Lunedì 17 Marzo

Arrivo delle delegazioni dei Comitati Regionali partecipanti in loco - Check-in dalle ore 15.00 alle ore 20.00 presso la Sala Polifunzionale "Jacovitti" di Rocca di Cambio

Ore 17:00 Sfilata ad Ovindoli

Ore 18:30 Riunioni di giuria presso Sala Polifunzionale "Jacovitti" di Rocca di Cambio

Martedì 18 Marzo

RAGAZZI

Ovindoli Monte Magnola

Slalom Speciale

ALLIEVI

Campo Felice

Slalom Gigante

Mercoledì 19 Marzo

RAGAZZI

Ovindoli Monte Magnola

Prova Super G

ALLIEVI

Campo Felice

Prova Super G

Giovedì 20 Marzo

RAGAZZI

Ovindoli Monte Magnola

Super G

ALLIEVI

Campo Felice

Super G

Venerdì 21 Marzo

RAGAZZI

Campo Felice

Slalom Gigante

ALLIEVI

Ovindoli Monte Magnola

Skicross

Sabato 22 Marzo

RAGAZZI

Ovindoli Monte Magnola

Skicross

ALLIEVI

Campo Felice

Slalom Speciale

PREMIAZIONI

Le premiazioni di giornata saranno effettuate a fine gara nell'apposita area premiazioni allestita nelle singole stazioni. Le premiazioni di gara dell'ultima giornata e quella della Classifica Generale per Comitati, si svolgeranno presso l'apposita area premiazioni allestita presso la Stazione Sciistica di Campo Felice. Saranno premiati i primi 10 classificati di ogni categoria per ciascuna gara e i primi 5 Comitati Regionali, secondo le modalità indicate nell'Agenda degli Sport Invernali 2024-2025.

PARTECIPAZIONE

Per quanto concerne i criteri di partecipazione dei singoli contingenti dei Comitati Regionali, i relativi gruppi di merito e il numero di tecnici accompagnatori accreditabili si applica quanto previsto dall'Agenda degli Sport Invernali 2024-2025.

ISCRIZIONI

Le iscrizioni dovranno essere effettuate a cura dei singoli Comitati Regionali secondo le modalità previste dall'Agenda degli Sport Invernali 2024-2025. Ogni Comitato dovrà indicare il nominativo del proprio rappresentante che parteciperà alle riunioni di giuria.

La **quota di iscrizione è fissata in € 20,00 per ciascuna gara (SL, GS, SG con prova e SX)** e dovrà essere **pagata da ciascun Comitato Regionale, entro e non oltre il 12/03/2025** mediante bonifico bancario da effettuarsi sul conto corrente intestato a **LE ROCHE GRANDI EVENTI SSD ARL** Iban: **IT351083274054000000004347**.

A tal proposito si specifica che ogni comitato dovrà effettuare un unico pagamento, inviandone copia della contabile al seguente indirizzo email: **campionatiitalianich.24@gmail.com**, unitamente all'elenco dei partecipanti.



ACCOMODATION E SKIPASS

Il Comitato organizzatore ha istituito un **centro unico di prenotazione** per la gestione delle strutture ricettive che accoglieranno atleti, tecnici e accompagnatori.

La **necessità alberghiera** dovrà essere inviata da ciascun Comitato Regionale **entro e non oltre il 10/02/2025** al seguente indirizzo email: **booking.italianichildren2024@gmail.com** utilizzando il modulo inviato a tutte le segreterie dei Comitati.

Successivamente, il Comitato Organizzatore provvederà all'assegnazione dell'hotel dandone apposita comunicazione a ciascun Comitato Regionale.

Il costo previsto per ciascuna notte con trattamento di pensione completa è di **€ 70,00 a persona**. Non sono previste gratuità.

L'importo del soggiorno dovrà essere pagato dai Comitati Regionali e/o dalle società sportive partecipanti preferibilmente **entro e non oltre il 16/03/2025** mediante bonifico bancario da effettuarsi sul conto corrente intestato a **LE ROCCHE GRANDI EVENTI SSD a r.l.**

Iban: IT351083274054000000004347, inviando copia della contabile del bonifico al medesimo indirizzo email.

Per quanto riguarda l'accesso agli impianti di risalita è previsto lo **skipass per atleti e per i tecnici/accompagnatori** ufficiali accreditati secondo le modalità indicate nell'Agenda degli Sport Invernali 2024/2025.

Si precisa che gli skipass gratuiti saranno consegnati unicamente presso la sede dell'ufficio gare - Sala Polifunzionale "Jacovitti" di Rocca di Cambio, nelle mani dei soli capi squadra nominati da ciascun Comitato Regionale e saranno riconosciuti esclusivamente e nel numero delle persone accreditatesi per il soggiorno tramite il Centro unico di prenotazione dell'organizzazione.



RIUNIONI DI GIURIA

La **prima riunione di giuria** avrà luogo il **giorno 17/03/2025 alle ore 18:30** presso la **Sala Polifunzionale "Jacovitti" di Rocca di Cambio**. I giorni seguenti le riunioni avranno luogo nel medesimo luogo con inizio alle ore 17.30.

Le riunioni avranno luogo alla presenza di un solo caposquadra, designato da ogni singolo Comitato.

La distribuzione dei pettorali di gara sarà effettuata durante la riunione di giuria.

RECLAMI

Eventuali reclami accompagnati dalla tassa di Euro 50,00 (Cinquanta/00), che sarà restituita in caso di accoglimento, dovranno essere presentati alla giuria entro i termini e con le modalità previste dal R.T.F..

NOTE

Il Comitato organizzatore si riserva di apportare modifiche al regolamento o al suddetto programma, per garantire la migliore riuscita della manifestazione. Per cause di forza maggiore, la giuria potrà decidere di non disputare la prova di SX. Qualsiasi modifica al regolamento sarà tempestivamente comunicata ai Comitati Regionali, mentre le variazioni al programma delle gare che potranno avvenire in base alle condizioni meteo, d'innevamento, di sicurezza o per esigenze organizzative, saranno comunque oggetto di apposita comunicazione durante le riunioni di giuria.

Le società sportive assegnatarie della manifestazione: Sci Club Livata AD, Sci Club Snowside Team ASD, Sci Club Orsello SSD a r.l., Sci Club Ovindoli ASD, Sci Club Eur ASD, Sci Club Ovindoli Extreme ASD, in accordo con il Comitato Organizzatore, hanno affidato la gestione economica-organizzativa alla "Le Rocche Grandi Eventi SSD a r.l.".

Per quanto non riportato nel presente regolamento, valgono le norme R.T.F. e le disposizioni dell'Agenda Sport Invernali 2024/2025.

RECAPITI UTILI

Booking: +39 3396002726 - booking.italianichildren2024@gmail.com

Iscrizioni e ufficio gare: +39 3393654057 - campionatiitalianich.24@gmail.com



COMITATO D'ONORE

Presidente FISI	Flavio Roda
Presidente Regione Abruzzo	Marco Marsilio
Assessore Sport Regione Abruzzo	Mario Quagliari
Sindaco del Comune di Ovindoli e Presidente FISI - Cab	Angelo Ciminelli
Sindaco del Comune di Rocca Di Cambio	Gennarino Di Stefano
Sindaco del Comune di Rocca Di Mezzo	Emilio Nusca
Presidente del Parco Naturale Regionale Sirente-Velino	Francesco D'Amore
Presidente Regionale CONI Abruzzo	Enzo Imbastaro
Presidente Regionale CONI Lazio	Riccardo Viola
Presidente FISI - CLS	Andrea Ruggeri
Presidente Società Impianti Stazione Campo Felice	Andrea Lallini
Presidente Società Impianti Stazione Ovindoli MM	Giancarlo Bartolotti

COMITATO ORGANIZZATORE

Presidente	Francesco Malci
Direzione gare Campo Felice	Giacomo Mariotti
Direzione gare Ovindoli MM	Mauro Scipioni
Amministrazione	Teresa Pisani
Responsabile Ufficio gara	Francesco Malci
Segreteria Ufficio gara	Alessandra Vinca
Responsabile Marketing	Edoardo Leonardi Cattolica
Direzione tecnica gare Campo Felice	Marco Verdecchia
Staff Tecnico	G. Mizzoni - C. Restante
	A. Martorelli - D. Di Santo
	Giuliano Franceschi
Staff Tecnico, attrezzature e materiali	Tommaso Ruggeri
Direzione tecnica gare Ovindoli MM	Gabriele Federici
Staff Tecnico	Davide Ciminelli
	Silvio Bianchini
	Elvio Donati
Staff Tecnico, attrezzature e materiali	Andrea Sebastiani
Accreditamento	G. Lolli e M. Moltoni
Ospitalità e Alloggio	Stefania Giardino
Servizio d'ordine	S. Anselmicchio e M. Leoni
Comunicazione e ufficio stampa	G. Montebelli e P. Sinibaldi
Medico di gare e soccorso Campo Felice	Luca Poli
Medico di gare e soccorso Ovindoli MM	Luciano Scalisi
Animazione	Staff ScuolaZoo
Social media	Giada Pica
Allestimenti, Cerimonia di Premiazione ed eventi	L. Santandrea e G. Gentili
Servizio cronometraggio	Ficr L'Aquila e Ficr Avezzano

SKIMAP

CAMPO FELICE

Un mare di neve e di sole

www.campofelice.it



DIFFICOLTÀ	PISTE	PENDENZA	LUNGHEZZA
1	Scorpione	11%	1.700 mt.
2	Gemelli	10%	1.500 mt.
3	Vergine	19%	1.700 mt.
4A	Aquile	26%	1.250 mt.
4B	Aquile	26%	1.250 mt.
5	Falco	27%	2.400 mt.
6	Rondini	21%	2.000 mt.

DIFFICOLTÀ	PISTE	PENDENZA	LUNGHEZZA
7	Capricorno	21%	1.500 mt.
8	Gigi Panei	28%	1.000 mt.
9	Sagittario	22%	1.660 mt.
10A	Lupo	27%	650 mt.
10B	Lupo	27%	650 mt.
11	Orso	27%	1.300 mt.
12	Volpe	22%	1.600 mt.

DIFFICOLTÀ	PISTE	PENDENZA	LUNGHEZZA
13A	Leone	17%	1.000 mt.
13B	Leone	18%	1.200 mt.
14	Toro	17%	2.000 mt.
15	Ariete	20%	1.000 mt.
16	Giovanni Paolo II	16%	1.000 mt.
17	Campo Scuola	9%	600 mt.
18	Campo Scuola Cerchiare	11%	450 mt.
19	Campo Scuola Pista Dick	12%	500 mt.
20	Innamorati	16%	1.500 mt.

IMPIANTI	LUNGHEZZA	PORTATA
Seggiovia Brecciarà	1.000 mt.	2.400 p/h
Seggiovia Monterotondo	1.400 mt.	720 p/h
Seggiovia Campo Felice	1.400 mt.	2.400 p/h
Seggiovia Cisterna	1.000 mt.	1.200 p/h
Seggiovia Nibbio	1.200 mt.	2.400 p/h

IMPIANTI	LUNGHEZZA	PORTATA
Seggiovia Scuola	350 mt.	600 p/h
Seggiovia Cerchiare	900 mt.	2.400 p/h
Skillift Pista Dick	400 mt.	900 p/h
Seggiovia Colle Sinistro	550 mt.	1.200 p/h
Seggiovia Colle Destro	640 mt.	2.400 p/h

IMPIANTI	LUNGHEZZA	PORTATA
Manovia Baby Campo Felice	70 mt.	
Tappeto Scuola Brecciarà	85 mt.	1.000 p/h
Skillift Snow Park	210 mt.	700 p/h
Tappeto Snow Tubing	80 mt.	1.000 p/h
Tappeto Scuola Campo Felice	120 mt.	1.500 p/h

LEGENDA SIMBOLI	PUNTI RISTORO
Infermeria	Ristorante/Snack Bar BRECCIARÀ
Carabinieri	Ristorante/Snack Bar CHALET DEL BOSCO
Chiesa	Ristorante/Snack Bar LA CAPANNINA
Scuola sci	Ristorante/Snack Bar LE CERCHIARE
Noleggio	Chiosco/Snack Bar CHALET DEL LAGO
Biglietteria	Chiosco/Snack Bar SCUOLA
Direzione	Chiosco/Snack Bar INNAMORATI
Inneveamento programmato	
Bar-Ristorante	
Parcheggi	
Informazioni	

LEGENDA IMPIANTI	LEGENDA PISTE
Seggiovia 4 posti	Facile: 8,75 km
Seggiovia 2 posti	Media: 13,7 km
Skillift	Difficile: 8,5 km
Manovia/Tappeto	Fuoripista



PISTE

DENOMINAZIONE	DIFFICOLTÀ/LUNGH.
1 Topolino	● 350 m
2 Minnie	● 350 m
3 Dolce Vita	● 600 m
4 Pistone	● 800 m
5 Fonte Fredda	● 900 m
6 Daino (skiCross)	● 1000 m
7 Anfiteatro	● 2000 m
8 Genziane	● 1000 m
9 Belvedere	● 1100 m
10 Capanna Brinn	● 1100 m
11 Snow Park	● 950 m
12 Tomba	● 910 m
13 Canalone	● 1800 m
14 Vetrina	● 1600 m
15 Pistone	● 3000 m
16 Aquila	● 942 m
17 Settebello	● 900 m
18 Panoramica	● 1300 m
19 Scoiattolo	● 492 m
20 Grifone	● 253 m
21 Skiweg	● 186 m

IMPIANTI

DENOMINAZIONE	TIPO
A Le Fosse	1
B Topolino 1	2
C Topolino 2	3
D Snow Park	4
E Dolce Vita	5
F Capanna Brinn	6
G Anfiteatro	7
H Campetto degli Alpini	8
I Kids	9
L Belvedere	10
M Fonte Fredda	11

COORDINATE GPS	LAT/LON	QUOTA
AREA	N 42° 08' 42" E 13° 29' 42"	1450 m slm
Le Fosse - Telecabina (valle)	N 42° 08' 41" E 13° 28' 49"	1820 m slm
Le Fosse - Telecabina (monte)	N 42° 08' 41" E 13° 29' 47"	1450 m slm
Fonte Fredda - Monte Freddo - Seggiovia (valle)	N 42° 08' 13" E 13° 28' 49"	1980 m slm
Fonte Fredda - Monte Freddo - Seggiovia (monte)	N 42° 08' 34" E 13° 28' 46"	1812 m slm

Lunghezza piste 30,000 m - Lunghezza impianti 9,500 m - Portata impianti 21,000 p/h

Soccorso piste svolto da:
Polizia di Stato - Centro Addestramento Alpino di Moena
9° Reggimento Alpini di L'Aquila
Carabinieri Stazione di Oviandoli (AQ)

DISTRIBUTORE TICKET	CASSA AUTOMATICA
A	F
B	G
C	H
D	I
E	L
	M



UN MARE DI NEVE E DI SOLE

15

**IMPIANTI
DI RISALITA**

40 Km

DI PISTE

35 Km

**INNEVATE
ARTIFICIALMENTE**

T. +39 0862 914507

since 1959 *Ovindoli*
Monte
Magnola

Ovindoli

STAZIONE DI SPORT INVERNALI
E SOGGIORNO ESTIVO

www.ovindolimagnola.it

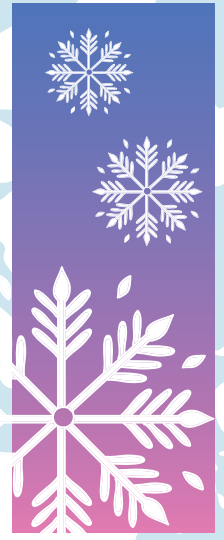
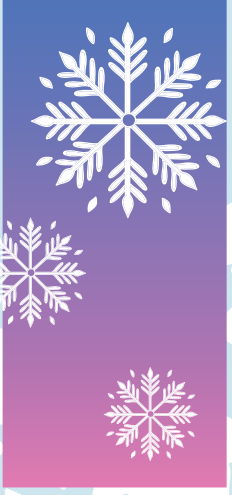

**ENERGIA
PURA**

LISKI[®]
SPORT EQUIPMENT 

 myprintservice

Scuola **ZOO**

SPORT
cisalpa

UYN[®]
UNLEASH YOUR NATURE

F
F I L E T T E
· PRIME WATER ·

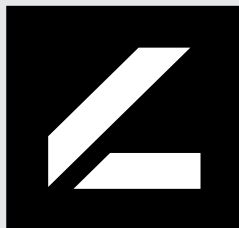
LEVEL

Timbri - Targhe - Incisioni
Cavaliere Ufficiale
Carminè
MELCHIORRE
Premiazioni Sportive 0862.61292

Comitato Organizzatore Campionati Italiani Children di Sci Alpino 2025

Le Rocche Grandi Eventi SSD a r.l.

Via Montasio n.81 - 00141 Roma

Contatti:

Iscrizioni e Ufficio gare: +39 3393654057

campionatiitalianich.24@gmail.com

Booking: +39 3396002726

booking.italianichildren2024@gmail.com



**FEDERAZIONE
ITALIANA
SPORT
INVERNALI**
COMITATO REGIONALE
LAZIO E SARDEGNA

COMITATO REGIONALE
ABRUZZESE



sci e snow agonistico nella
REGIONE dei PARCHI

powered by BMS bmsitaly.com



Con il patrocinio e sostegno di:

