

C.O.N.I

F.I.S.I.

PRATONEVOSO G.A.M. GENOVA

ASSOCIAZIONE SPORTIVA DILETTANTISTICA

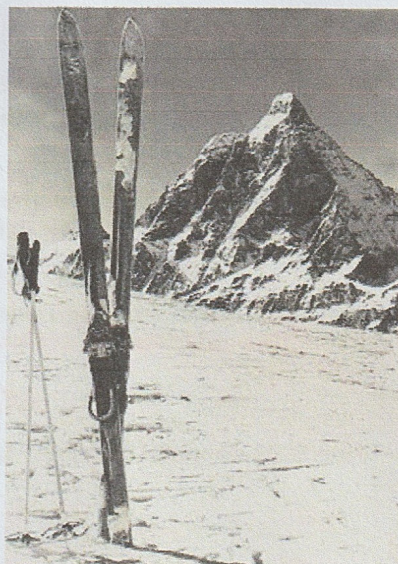

SLALOM SPECIALE

R Q Allievi/Ragazzi M/F

C R Giovani/Senior M/F

C R Master M/F

11° TROFEO G.DONDI DRIVE PIRELLI

PRATONEVOSO SABATO 10 GENNAIO 2026

11° TROFEO "G.DONDI DRIVE PIRELLI" GARA DI SLALOM

PRATONEVOSO Pista n° 3 Omol. 17/032/AOC/A

- **PARTECIPANTI:** Ragazzi, Allievi, Giovani e Senior, Master M/F
- **PROGRAMMA GARA:**
 - apertura impianti ore 8,30, ricognizione dalle ore 8,45 alle 9,15 chiusura pista ore 9,00 la partenza avverrà alle ore 9,30. (salvo diversa decisione della giuria) nel seguente ordine: Ragazzi, Allievi, Master C, Master B, Master A, Giovani e Senior Femminile, Giovani e Senior Maschile

REGOLAMENTO

Possono partecipare secondo le norme emanate dalla F.I.S.I. gli atleti tesserati per l'anno in corso di TUTTI I COMITATI e secondo il Regolamento Regionale Ligure.

ISCRIZIONI: € 26,00 (giovani/senior/master) €22,00 (allievi/ragazzi); Dovranno essere effettuate on-line tramite Portale F.I.S.I. entro le ore 14.00 di Venerdì 09/01/2026

Le Società degli atleti che non ritireranno i pettorali dovranno versare obbligatoriamente la quota di iscrizione sul conto bancario della BNL: Iban **IT34 W033 3201 4000 0000 0968 880** (art.1.8.1 Agenda degli sport invernali)

SEDE RIUNIONE DI GIURIA E SORTEGGIO

Presso SCI CLUB PRATONEVOSO TEAM Venerdì 09 Gennaio 2026 ore 17

PETTORALI

Saranno consegnati ad un solo rappresentante di società presso Chalet del Verde dalle ore 7.30 alle 8,30

PREMIAZIONI

Avverranno circa mezz'ora dopo il termine della manifestazione in zona di arrivo.

Ai premi 3 atleti delle categorie ragazzi e Allievi M.F. del Comitato Ligure

Al primi 3 atleti assoluti delle categorie Giovani Senior e Master

Al primo aspirante Ligure M.F.

Il primo atleta di altri comitati (di ogni categoria) sarà premiato solo se classificato nelle prime tre posizioni assolute.

Saranno premiate le prime 3 società classificate in base alla somma dei punti della tabella di Coppa del Mondo ottenuti dai propri atleti.

SARANNO PREMIATI SOLO I PRESENTI ALLA PREMIAZIONE

NOTE

Per assicurare il miglior svolgimento della gara, è facoltà del Comitato organizzatore apportare modifiche di luogo ed orario, che le condizioni del tempo e della neve renderanno necessarie.

Per reclami solo scritti tassa di Euro 50.00. Per altro qui non contemplato valgono le norme FIS. I Presidenti delle società sono responsabili delle iscrizioni dei propri atleti sotto il profilo: età, punteggio, cod. atleta, idoneità medica, ecc.

COMITATO ORGANIZZATORE

Organizzazione generale: Pratonevoso GAM Genova a.s.d.

Organizzazione tecnica: PRATONEVOSO

Cronometraggio: FIC Cuneo **Servizio sanitario:** Pronto Soccorso Pratonevoso e C.R.I Mondovì

Le classifiche saranno pubblicate sul sito: www.gamcervinogenova.it e www.fisiliguria.org